LIECHTENSTEIN
LIVING

Liechtensteinstraße 9E / Top 2
2380 Perchtoldsdorf

*Wohnen am Südhang*

9 E / TOP 2

moderne Architektur für Anspruchsvolle

LEON BAU

LIECHTENSTEIN LIVING

Liechtensteinstraße 9E / Top 2
2380 Perchtoldsdorf

*Wohnen am Südhang*

*Symbolbild*

# LAGEPLAN

| | |
|---|---|
| Wohnfläche | 131,41 m² |
| Keller | 51,84 m² |
| Terrasse | 21,70 m² |
| Balkon | 10,41 m² |
| Dachterrasse | 8,98 m² |
| Garten | 164,07 m² |
| Vorplatz | 43,08 m² |
| Müllplatz | 2,04 m² |
| Datum | 26.04.2023 |

moderne Architektur für Anspruchsvolle

LEON BAU

Alle dargestellten Einrichtungsgegenstände haben symbolhaften Charakter und stellen einen Möblierungsvorschlag dar. Dieser Plan ist zum Anfertigen von Einbaumöbeln nicht geeignet. Die genaue Lage und Anordnung der im Lieferumfang enthaltenen Ausstattungsgegenstände bzw. nur deren Anschlüsse wird im Zuge der Ausführungsplanung festgelegt. Die Flächengrößen sind ca. Angaben und können sich durch die Detailplanung geringfügig ändern. * Aufgrund der verschiedenen Grundrissdarstellungen varrieren die Flächenangaben. Der genaue Leistungsumfang ist in der Bau- und Leistungsbeschreibung definiert.
PROJEKTÄNDERUNGEN VORBEHALTEN!

LIECHTENSTEIN LIVING

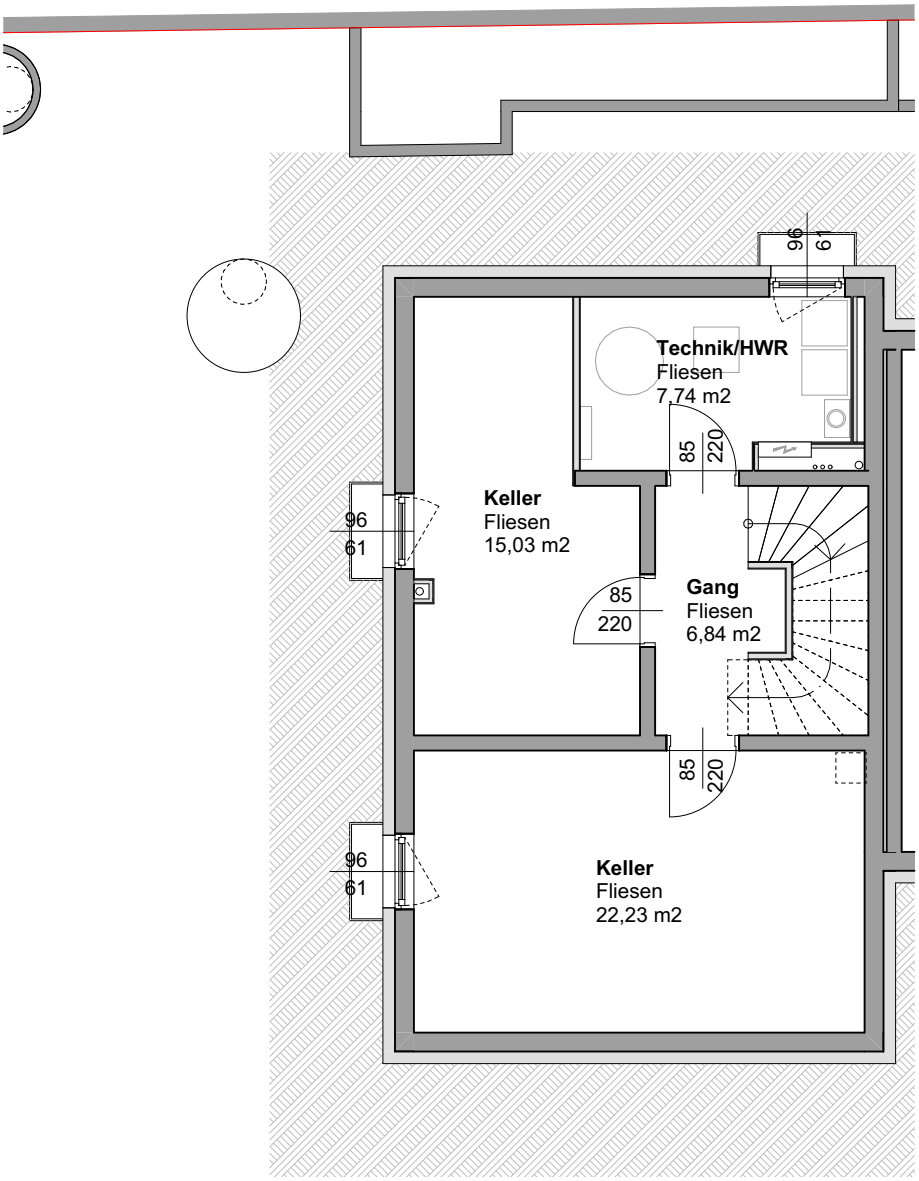


# KELLERGESCHOSS

| | |
|---|---|
| Fläche | 51,84 m² |
| Datum | 26.04.2023 |

moderne Architektur für Anspruchsvolle

LEON BAU

Alle dargestellten Einrichtungsgegenstände haben symbolhaften Charakter und stellen einen Möblierungsvorschlag dar. Dieser Plan ist zum Anfertigen von Einbaumöbeln nicht geeignet. Die genaue Lage und Anordnung der im Lieferumfang enthaltenen Ausstattungsgegenstände bzw. nur deren Anschlüsse wird im Zuge der Ausführungsplanung festgelegt. Die Flächengrößen sind ca. Angaben und können sich durch die Detailplanung geringfügig ändern. * Aufgrund der verschiedenen Grundrissdarstellungen varrieren die Flächenangaben. Der genaue Leistungsumfang ist in der Bau- und Leistungsbeschreibung definiert.
PROJEKTÄNDERUNGEN VORBEHALTEN!

LIECHTENSTEIN LIVING

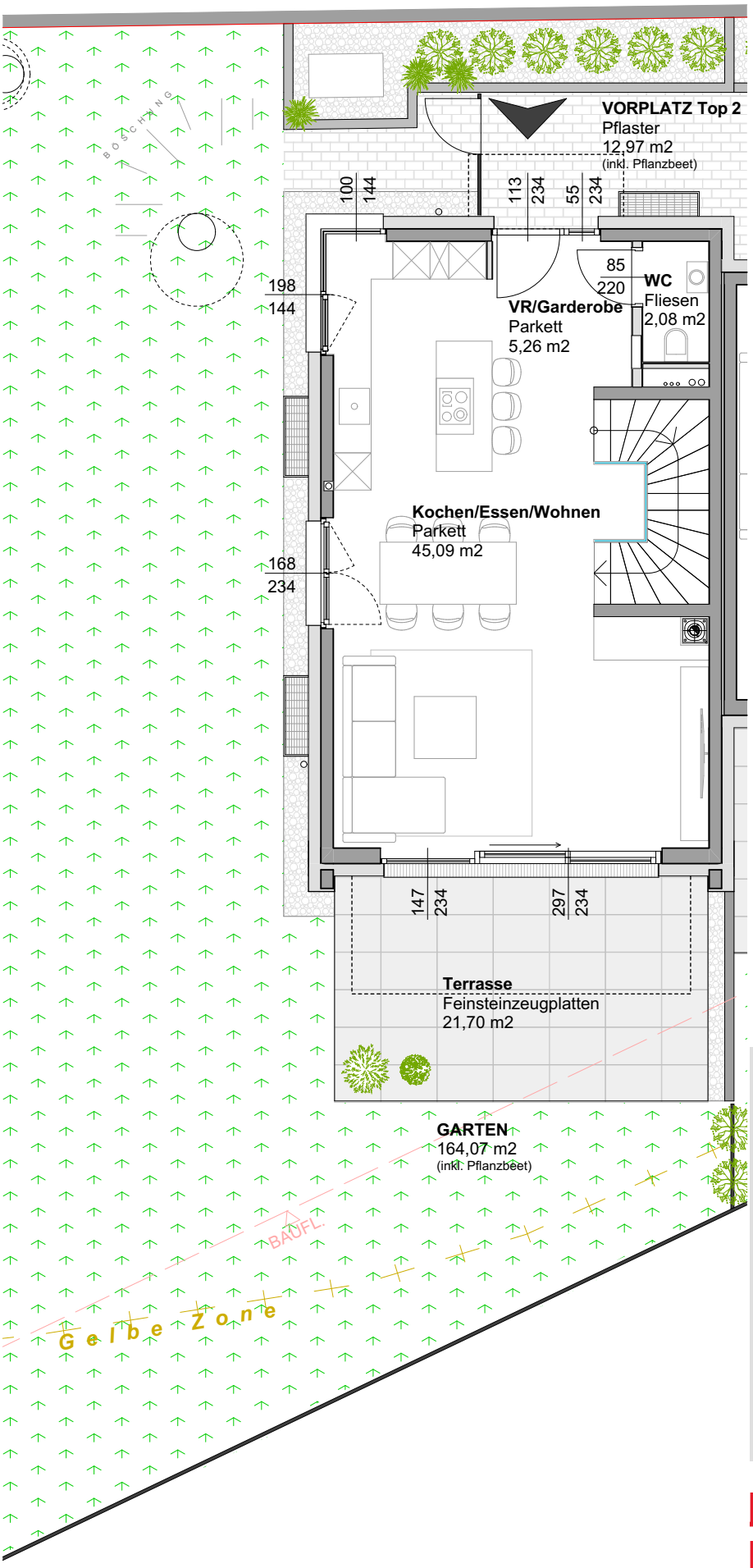


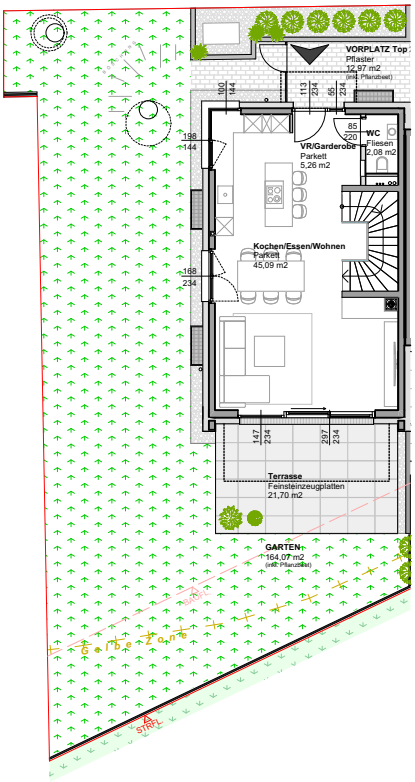


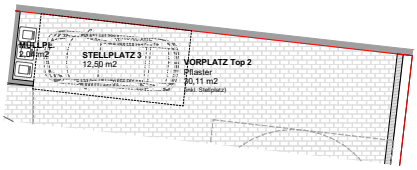


# ERDGESCHOSS

| | |
|---|---|
| Wohnfläche | 52,43 m² |
| Terrasse | 21,70 m² |
| Garten | 164,07 m² |
| Vorplatz | 43,08 m² |
| Müllplatz | 2,04 m² |
| Datum | 26.04.2023 |

moderne Architektur für Anspruchsvolle

LEON BAU

Alle dargestellten Einrichtungsgegenstände haben symbolhaften Charakter und stellen einen Möblierungsvorschlag dar. Dieser Plan ist zum Anfertigen von Einbaumöbeln nicht geeignet. Die genaue Lage und Anordnung der im Lieferumfang enthaltenen Ausstattungsgegenstände bzw. nur deren Anschlüsse wird im Zuge der Ausführungsplanung festgelegt. Die Flächengrößen sind ca. Angaben und können sich durch die Detailplanung geringfügig ändern. * Aufgrund der verschiedenen Grundrissdarstellungen varrieren die Flächenangaben. Der genaue Leistungsumfang ist in der Bau- und Leistungsbeschreibung definiert.
PROJEKTÄNDERUNGEN VORBEHALTEN!

LIECHTENSTEIN LIVING

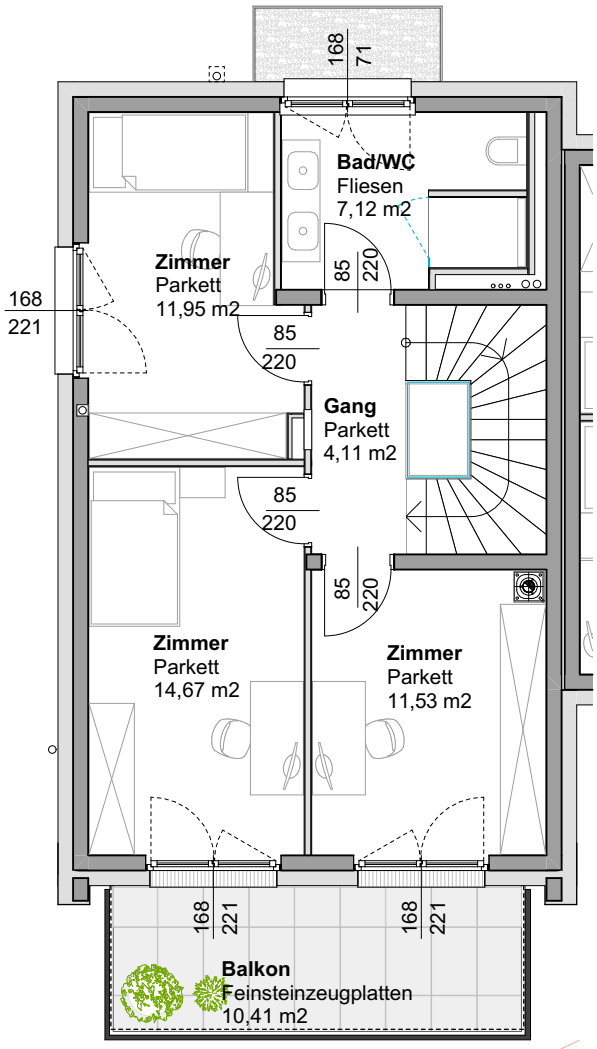


# OBERGESCHOSS

| | |
|---|---|
| Wohnfläche | 49,38 m² |
| Balkon | 10,41 m² |
| Datum | 26.04.2023 |

moderne Architektur für Anspruchsvolle

LEON BAU

Alle dargestellten Einrichtungsgegenstände haben symbolhaften Charakter und stellen einen Möblierungsvorschlag dar. Dieser Plan ist zum Anfertigen von Einbaumöbeln nicht geeignet. Die genaue Lage und Anordnung der im Lieferumfang enthaltenen Ausstattungsgegenstände bzw. nur deren Anschlüsse wird im Zuge der Ausführungsplanung festgelegt. Die Flächengrößen sind ca. Angaben und können sich durch die Detailplanung geringfügig ändern. * Aufgrund der verschiedenen Grundrissdarstellungen varrieren die Flächenangaben. Der genaue Leistungsumfang ist in der Bau- und Leistungsbeschreibung definiert.
PROJEKTÄNDERUNGEN VORBEHALTEN!

LIECHTENSTEIN LIVING

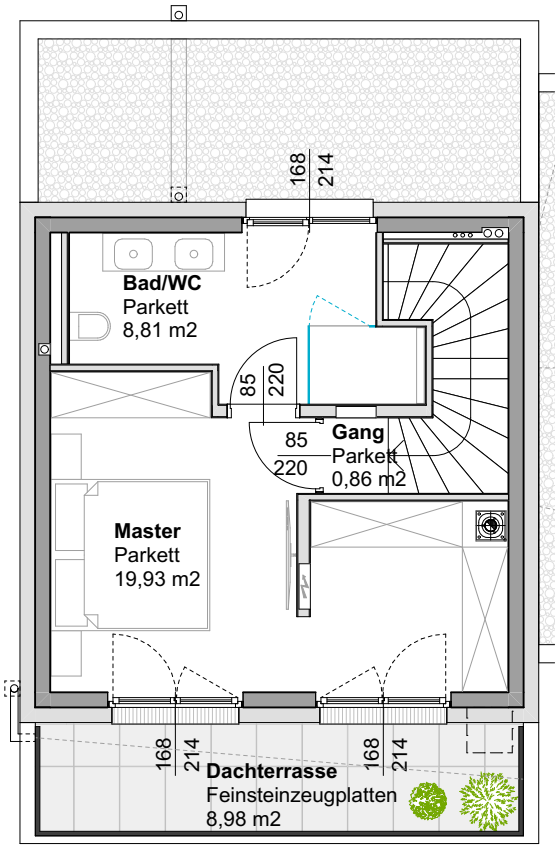


# DACHGESCHOSS

| | |
|---|---|
| Wohnfläche | 29,60 m² |
| Dachterrasse | 8,98 m² |
| Datum | 26.04.2023 |

moderne Architektur für Anspruchsvolle

LEON BAU